



Paciente: MARISTELA ALVES

Idade: 63 **Sexo:** F

Solicitante: Dr(a) Guilherme Aguiar Assmann **Data de Realização:** 27/08/2025 14:30

Análise USP

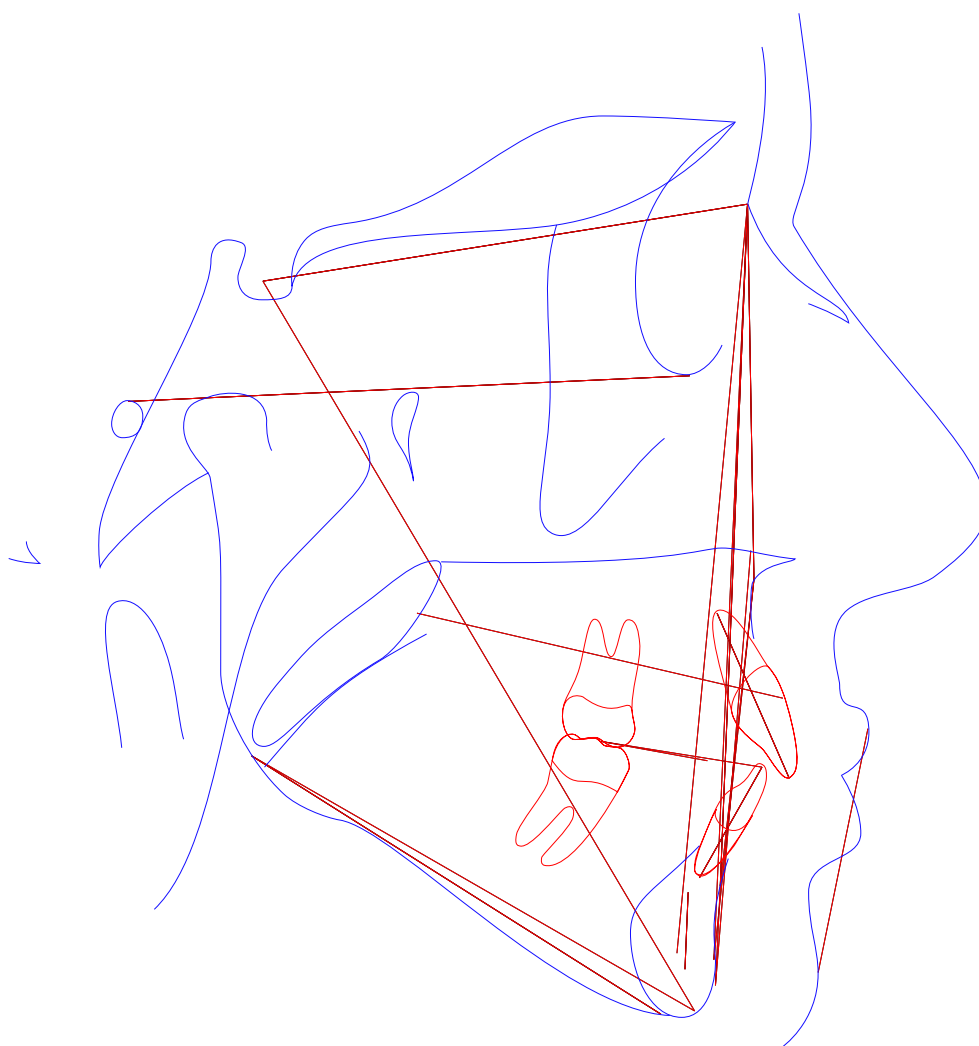



Paciente: MARISTELA ALVES

Idade: 63 **Sexo:** F

Solicitante: Dr(a) Guilherme Aguiar Assmann **Data de Realização:** 27/08/2025 14:30

Análise USP

	Fator	Valor Obtido	Padrão	Desvio	Classe	Representação Gráfica
1	N-Pog.Po.Orb (N-Pog.Po.Orb)	84,83°	88 ± 1	-3,17	---	
2	NAP ((f)NA.APog)	7,001°	0 ± 2	7,001	Perfil convexo	
3	S-N.A (S-N.A)	81,948°	82 ± 2	-0,052	Bom posicionamento	
4	S-N.B (S-N.B)	78,678°	80 ± 2	-1,322	Bom posicionamento	
5	A-N.B ((A-N).(N-B))	3,27°	2 ± 2	1,27	Cl I esquelética	
6	S-N.D (S-N.D)	75,587°	76 ± 0	-0,413	---	
7	N-S.Gn (N-S.Gn)	68,439°	67 ± 0	1,439	---	
8	SN.Ocl (S-N.Ppd-iii)	18,121°	14 ± 0	4,121	---	
9	S-N.Go-Me (S-N.Go-Me)	41,298°	32 ± 0	9,298	---	
10	Go-Gn.Ocl (Go-Gn.Ocl)	19,641°	18 ± 0	1,641	---	
11	1/.1 ((Ais-lis).(Aii-iii))	126,924°	131 ± 0	-4,076	---	
12	1/.NS (1/.NS)	104,569°	103 ± 0	1,569	---	
13	/1-Orbita (/1-Orbita)	9,849mm	5 ± 0	4,849	---	
14	1/.NA (1/.NA)	22,621°	22 ± 5	0,621	Bom posicionamento	
15	1/-NA (1/-NA)	4,483mm	4 ± 0	0,483	Incisivo superior protuído	
16	/1.NB ((iii-Aii).(N-B))	27,185°	25 ± 4	2,185	Bom posicionamento	
17	/1-NB (iii-(N-B))	5,192mm	4 ± 0	1,192	Incisivo superior protuído	
18	/1-NPog (iii-(N-Pog))	5,553mm	0 ± 0	5,553	---	
19	H.N-B (H.N-B)	9,237°	10,5 ± 1,5	-1,263	---	
20	H-Nariz (Pn-LsPog')	10,047mm	10 ± 1	0,047	---	
21	Pog-NB (Pog-(N-B))	-0,487mm	---	0,047	---	
22	Eminência Mentoniana (B-E-Go-Me)	6,893mm	7 ± 1	-0,107	---	
23	FMIA ((Po-Or).(Aii-iii))	57,907°	68 ± 0	-10,093	---	
24	FMA ((Go-Me).(Po-Or))	34,885°	25 ± 0	9,885	---	



Paciente: MARISTELA ALVES
Idade: 63 **Sexo:** F
Solicitante: Dr(a) Guilherme Aguiar Assmann **Data de Realização:** 27/08/2025 14:30

	Fator	Valor Obtido	Padrão	Desvio	Classe	Representação Gráfica
25	IMPA ((Me-Go),(Aii-lII))	87,209°	87 ± 0	0,209	---	
26	TPi (TPi)	-5,14mm	---	0,209	---	
	Grupo					
27	/1-Linha I (Iii-P'E)	-4,037mm	0 ± 0	-4,037	---	
28	Go-Me.V-T (Go-Me.V-T)	60,119°	72 ± 0	-11,881	---	
29	F.V-T (F.V-T)	84,997°	81 ± 0	3,997	---	
30	A-V-T (A-V-T)	7,407mm	3 ± 0	4,407	---	
31	Iii-V-T (Iii-V-T)	9,633mm	6 ± 0	3,633	---	
32	H.V-T (H.V-T)	9,141°	5 ± 0	4,141	---	
33	NA.APog (NA.APog)	7,001°	---	4,141	---	
34	Convexidade do Ponto A (A-N-Pog)	3,252mm	---	4,141	---	



Paciente: MARISTELA ALVES
Idade: 63 **Sexo:** F
Solicitante: Dr(a) Guilherme Aguiar Assmann **Data de Realização:** 27/08/2025 14:30

ANÁLISE SINTÉTICA

Análise USP

NAP:	Perfil convexo
S-N.A:	Bom posicionamento
S-N.B:	Bom posicionamento
A-N.B:	Cl I esquelética
1/.NA:	Bom posicionamento
1/-NA:	Incisivo superior protruído
/1.NB:	Bom posicionamento
/1-NB:	Incisivo superior protruído